

NOTAS E OBSERVAÇÕES

1. O LEVANTAMENTO DO PRESENTE PROJETO FOI REALIZADO MEDIANTE A VERIFICAÇÃO E MEDIÇÃO "IN LOCO";
2. OS PILARES PRESENTES EM PLANTA SEGUEM A LOCAÇÃO DO PROJETO ESTRUTURAL LEVANTADO;
3. TODAS AS PAREDES DE ALVENARIA EXECUTADAS NÃO ESTÃO CHAPISADAS, EMBOÇADAS OU REBOCADAS;
4. UTILIZOU-SE LAJOTAS COM 9 CM DE LARGURA EM TODAS AS PAREDES DE ALVENARIA EXECUTADAS;

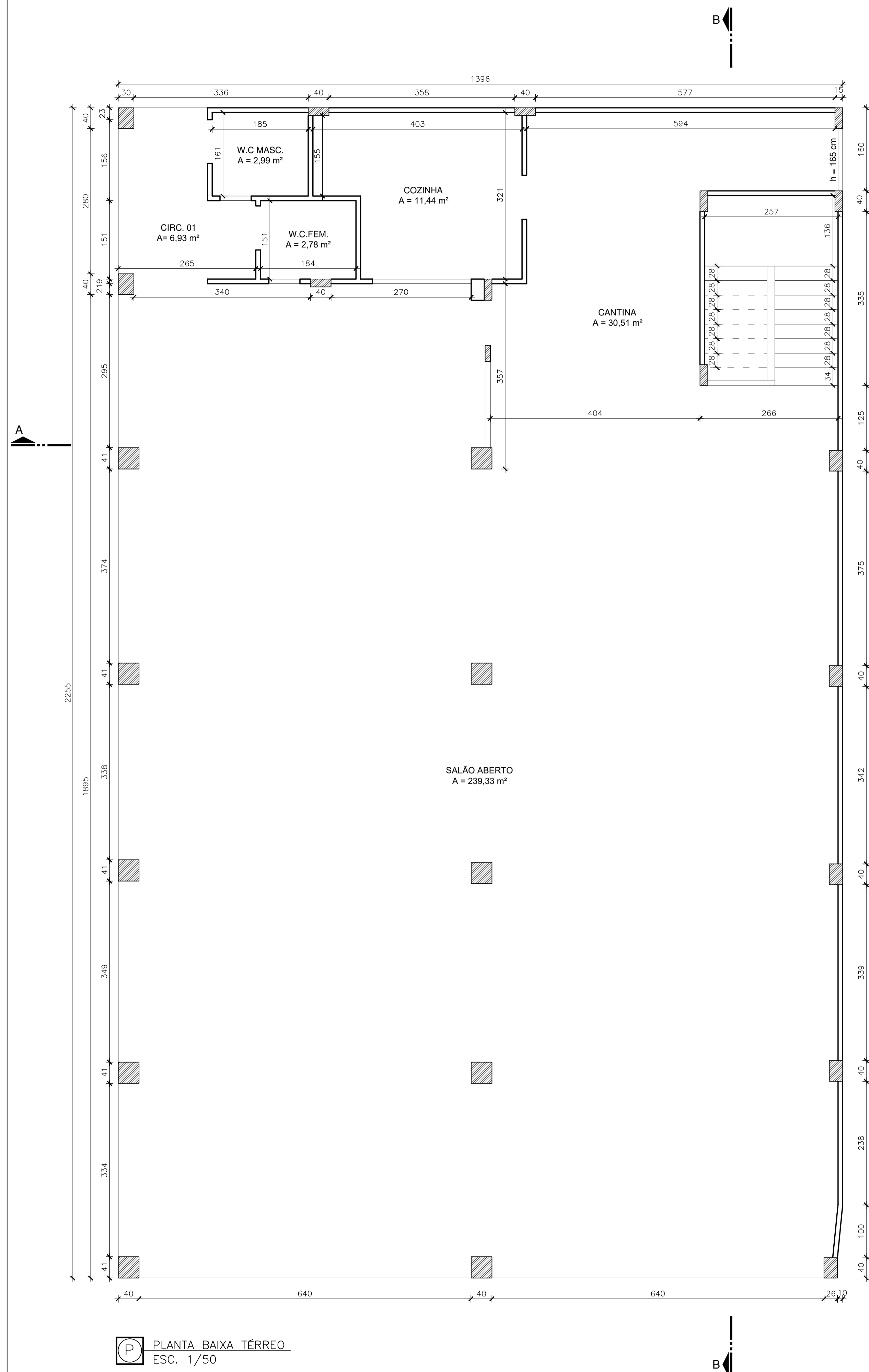

P PLANTA BAIXA TÉRREO
ESC. 1/50

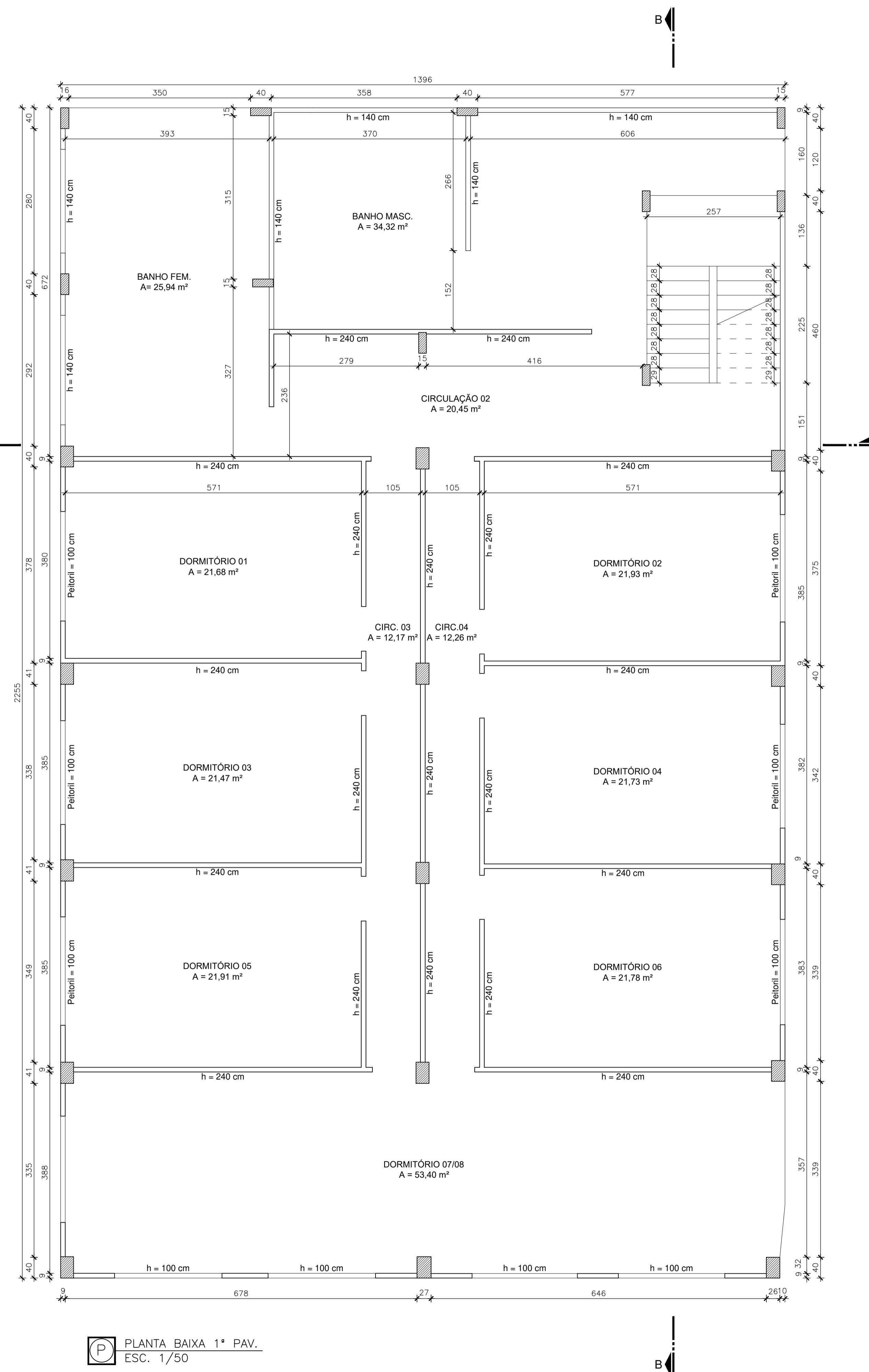

P PLANTA BAIXA 1º PAV.
ESC. 1/50

Carimbo

| | | | |
|---|---|-------------------------------------|---|
| | PROJETO ARQUITETÔNICO AS BUILT ARQUITETÔNICO | | |
| | ENDEREÇO COMUNIDADE DE ARARAS - SÃO GABRIEL DA PALHA | | |
| | AUTOR THAMARA BRAUM CREA: ES 043601/D | | |
| | PROPRIETÁRIO APAGEES - ASSOCIAÇÃO DOS PEQUENOS AGRICULTORES DO ESTADO DO ESPÍRITO SANTO CNPJ: 04.877.943/0001-58 RESPONSÁVEL TÉCNICO | | |
| ASSUNTO PLANTA BAIXA - TÉRREO PLANTA BAIXA - 1º PAVIMENTO | | DATA MAIO/2019 ESCALA 1/50 | DESENHO HENRIQUE BIANCARDI ÁREA PROJETADA -- |
| | | PRANCHA 01/02 | |

NOTAS E OBSERVAÇÕES

1. O LEVANTAMENTO DO PRESENTE PROJETO FOI REALIZADO MEDIANTE A VERIFICAÇÃO E MEDIÇÃO "IN LOCO";
2. OS PILARES PRESENTES EM PLANTA SEGUEM A LOCAÇÃO DO PROJETO ESTRUTURAL LEVANTADO;
3. TODAS AS PAREDES DE ALVENARIA EXECUTADAS NÃO ESTÃO CHAPISADAS, EMBOÇADAS OU REBOCADAS;
4. UTILIZOU-SE LAJOTAS COM 9 CM DE LARGURA EM TODAS AS PAREDES DE ALVENARIA EXECUTADAS;

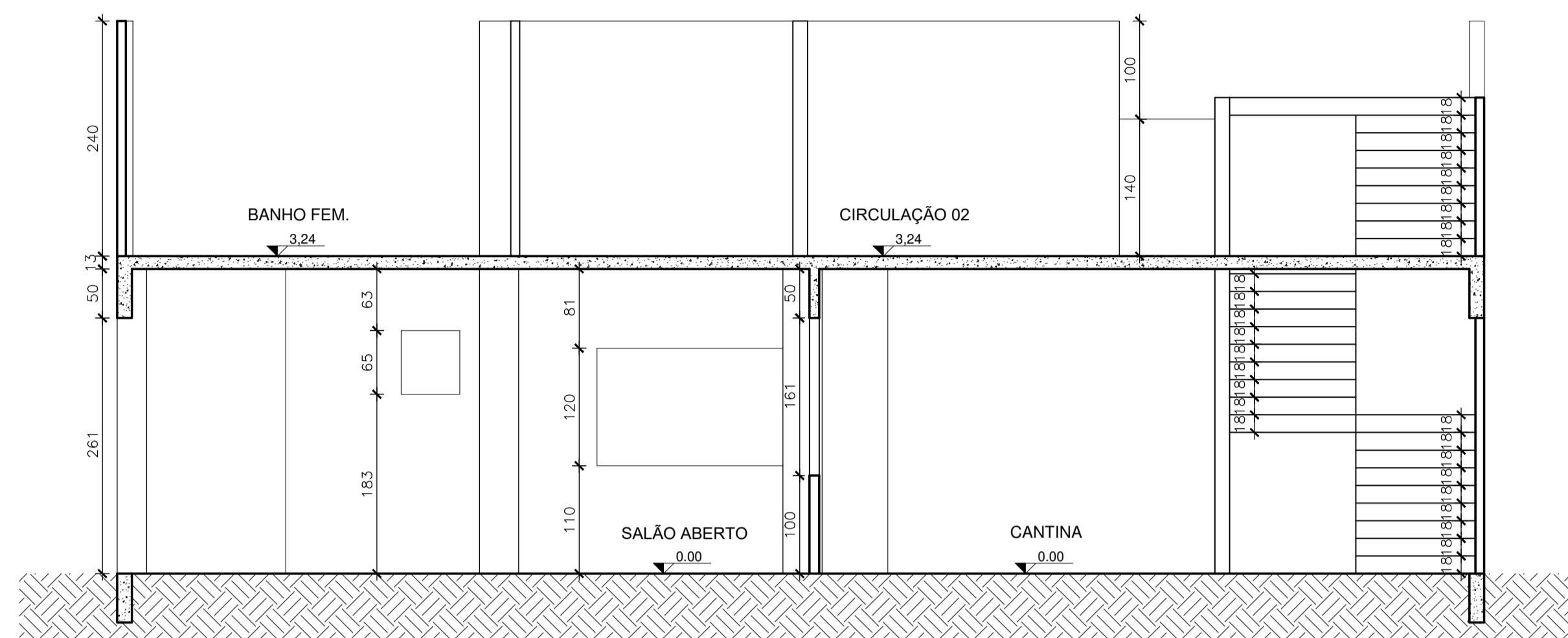

P CORTE AA
ESC. 1/50

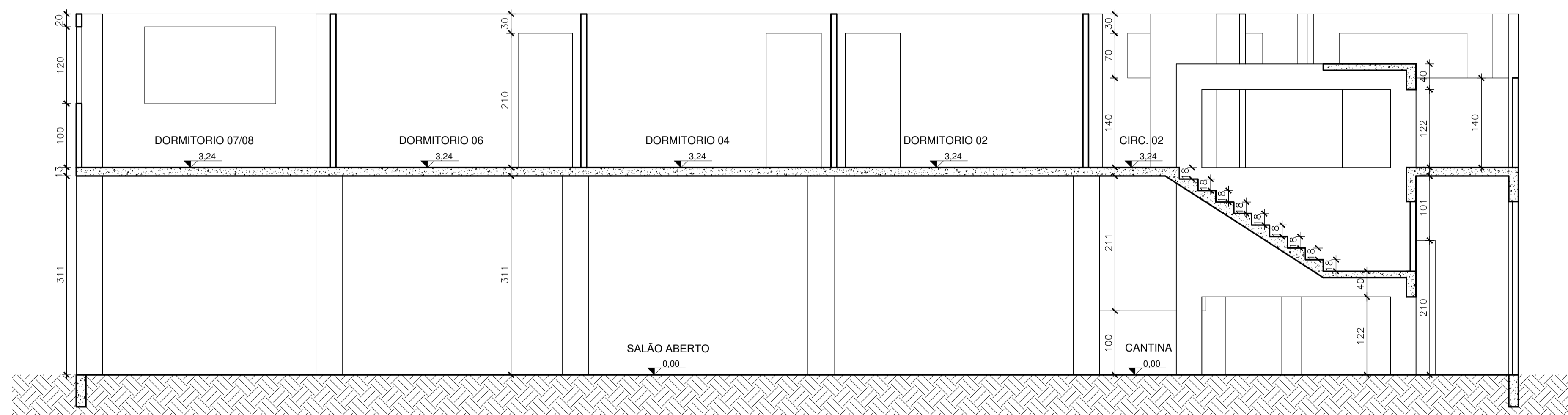

P CORTE BB
ESC. 1/50

Carimbo

| | | | |
|--|--|-------------------------------------|---|
| | PROJETO ARQUITÉTICO AS BUILT ARQUITÉTICO | | |
| | ENDEREÇO COMUNIDADE DE ARARAS - SÃO GABRIEL DA PALHA | | |
| | AUTOR THAMARA BRAUM CREA: ES 043601/D | | |
| | PROPRIETÁRIO APAGEES - ASSOCIAÇÃO DOS PEQUENOS AGRICULTORES DO ESTADO DO ESPÍRITO SANTO CNPJ: 04.877.943/0001-58 | | |
| RESPONSÁVEL TÉCNICO | | FRANCHA 02/02 | |
| Alexsandro Pinato Thamara Braum (27) 99984-4302 (27) 99815-3833 | ASSUNTO CORTE AA CORTE BB | DATA MAIO/2019 ESCALA 1/50 | DESENHO HENRIQUE BIANCARDI ÁREA PROJETADA |

| | |
|---|---|
| CAPTURADO POR | |
| MATHEUS SALOTTO PESSANHA SUPERVISOR I QC-01 SECTI - AST | |
| DATA DA CAPTURA | 21/08/2019 16:56:49 (HORÁRIO DE BRASÍLIA - UTC-3) |
| VALOR LEGAL | CÓPIA SIMPLES |
| NATUREZA | DOCUMENTO NATO-DIGITAL |

A disponibilidade do documento pode ser conferida pelo link <https://e-docs.es.gov.br/documento/registro/2019-57F4T6>



Consulta via leitor de QR Code.